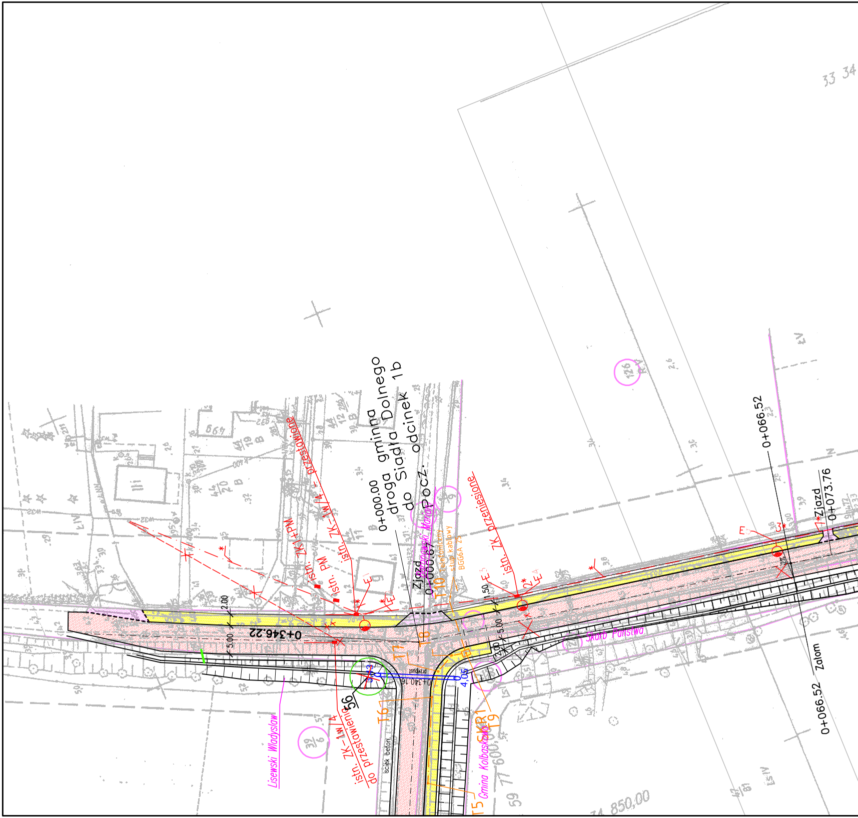
0+000.00 gminna
droga Siadła Dolnego
do odcinek 1b
Pocz.
Zjazd
0+000.67
T10
Telefoniczny
słup kablowy
BGG6A 25
Baranowski Marian
istn. ZK przeniesione
istn. ZK1+PM
istn. PM
istn. ZK-1W/4 - przestawione
0+346.22
2.00
5.00
1.50
2.00
5.00
T7
T8
T6
T5
T9
KR1
przepust
0+340.16
3,43
4,05
56
istn. ZK-1W/4
do przestawienia
ściek beton.
Gmina Kolbaskowo
Lisewski Władysław
Skarb Państwa
0+066.52
Zjazd
0+073.76
Zalom
0+066.52
2%
850,00
600,00
33 34

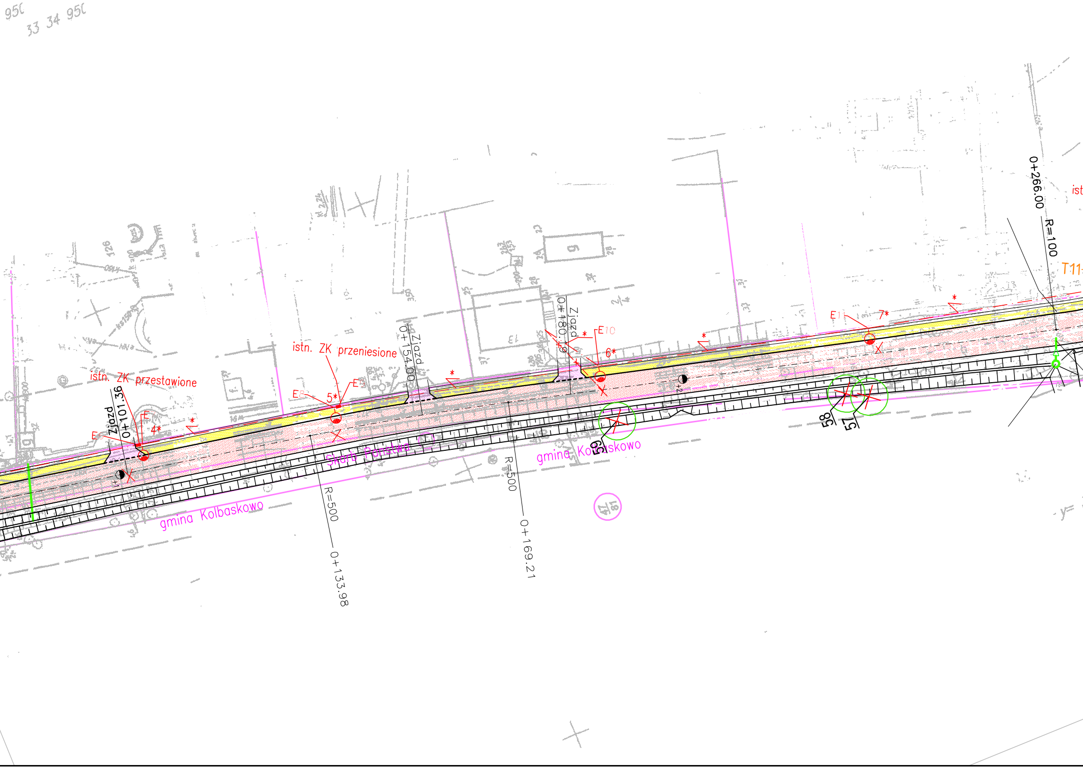
95(
33 34 95(
istn. ZK przestawione
Zjazd
0+101.36
E
4*
*
istn. ZK przeniesione
E8
5*
E9
Zjazd
0+154.00
Zjazd
0+180.19
E10
6*
*
E11
7*
*
0+266.00
R=100
T11
ist
Skarb Państwa
gmina Kolbaskowo
gmina Kolbaskowo
R=500
0+133.98
R=500
0+169.21
59
58
57
47/18

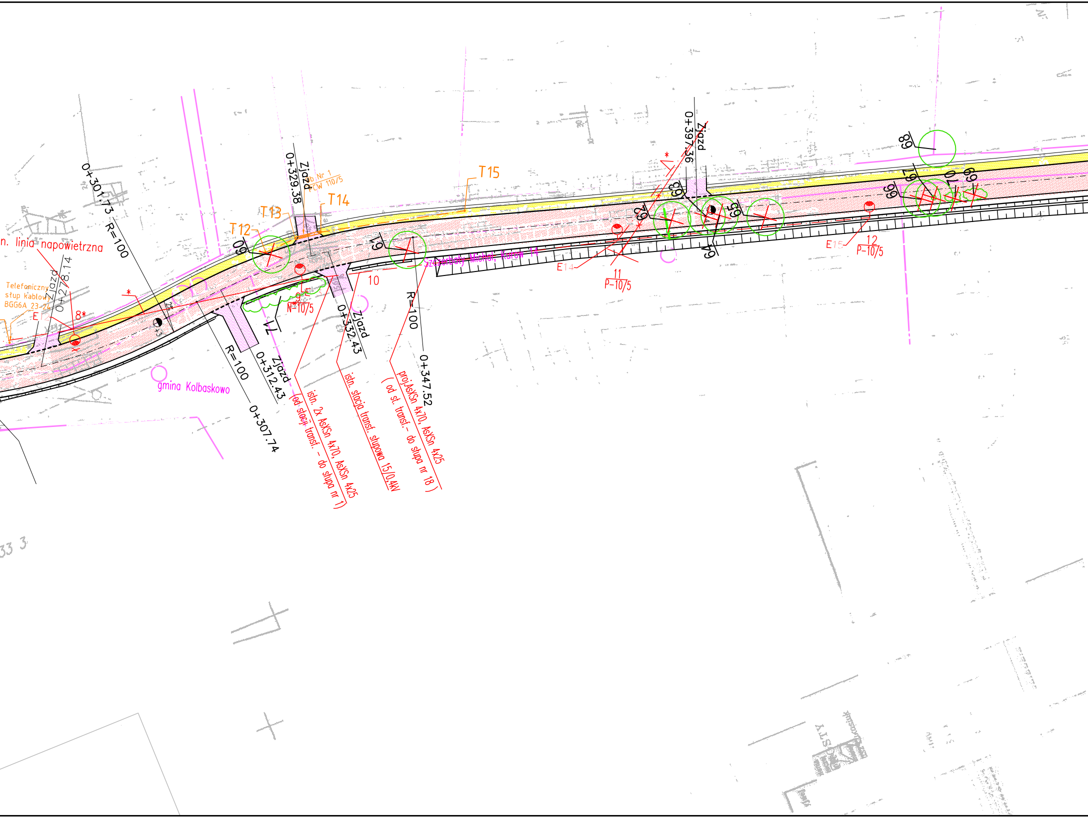

n. linia napowietrzna
Telefoniczny
słup kablowy
BGG6A 23-24
Zjazd
0+278.14
E12
8*
*
0+301.73
R=100
gmina Kolbaskowo
R=100
0+307.74
Zjazd
0+312.43
9
N-10/5
T12
T13
T14
T15
60
0+329.38
Zjazd
Nr 1
PCW 110/5
61
10
Zjazd
0+332.43
R=100
0+347.52
istn. 2x AsXSn 4x70, AsXSn 4x25
(od stacji transf. - do słupa nr 1)
istn. stacja transf. słupowa 15/0,4kV
proj.AsXSn 4x70, AsXSn 4x25
(od st. transf. - do słupa nr 18)
Szczerbaty Michał, Karow 14
E14
11
P-10/5
62
63
0+397.36
Zjazd
64
65
E15
12
P-10/5
66
67
68
69
70
33 3

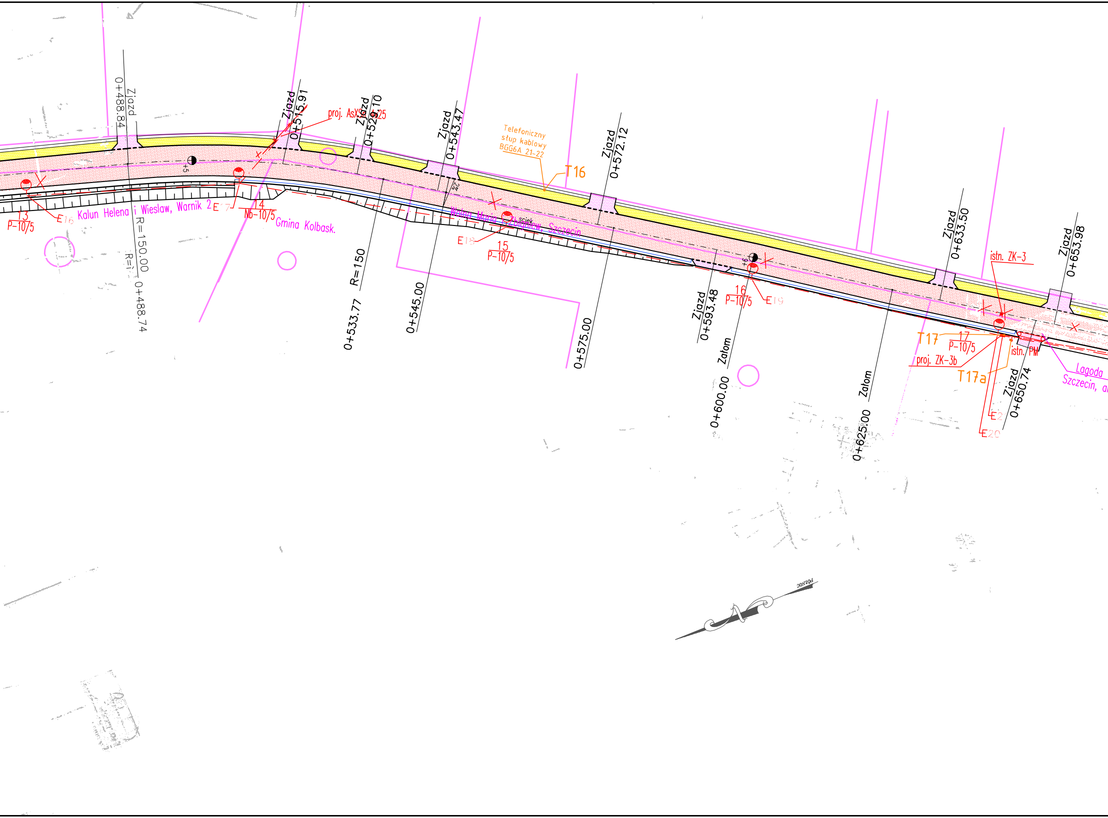
Zjazd
0+488.84
Zjazd
0+515.91
proj. AsXSn 4x25
Zjazd
0+529.10
Zjazd
0+543.47
Telefoniczny
słup kablowy
BGG6A 21-22
T16
Zjazd
0+572.12
13
P-10/5
E16
Kalun Helena i Wiesław, Warnik 2
E17
14
Nb-10/5
Gmina Kolbask.
R=150.00
R=i
0+488.74
+5
R=150
0+533.77
0+545.00
2%
Wolna Maria i Zbigniew, Szczecin
ściek
E18
15
P-10/5
0+575.00
Zjazd
0+593.48
+6
16
P-10/5
E19
Załom
0+600.00
Załom
0+625.00
Zjazd
0+633.50
istn. ZK-3
Zjazd
0+653.98
T17
17
P-10/5
proj. ZK-3b
istn. PM
T17a
Zjazd
0+650.74
E21
E20
Łagoda
Szczecin, a
PÓŁNOC

PRACOWNIA PROJEKTOWA DRÓG I MOSTÓW
mgr inż. Ryszard Kowalski
71-468 SZCZECIN ul.Sosnowa 6a
tel./fax (091) 45 00 745

Nazwa i adres inwestycji	**Przebudowa dróg gminnych w m. Kurów**			
Inwestor	**Gmina Kołbaskowo**			
	Imię i Nazwisko	Nr uprawnień	Podpis	Data 05.2013
Wykonał	inż. Mieczysław Stelmaszyk	Rzeczoznawca ZG SITLiD Nr 433		Skala 1:500
RYSUNEK NR 2		ARKUSZ NR 3/3		

PLAN WYCINKI

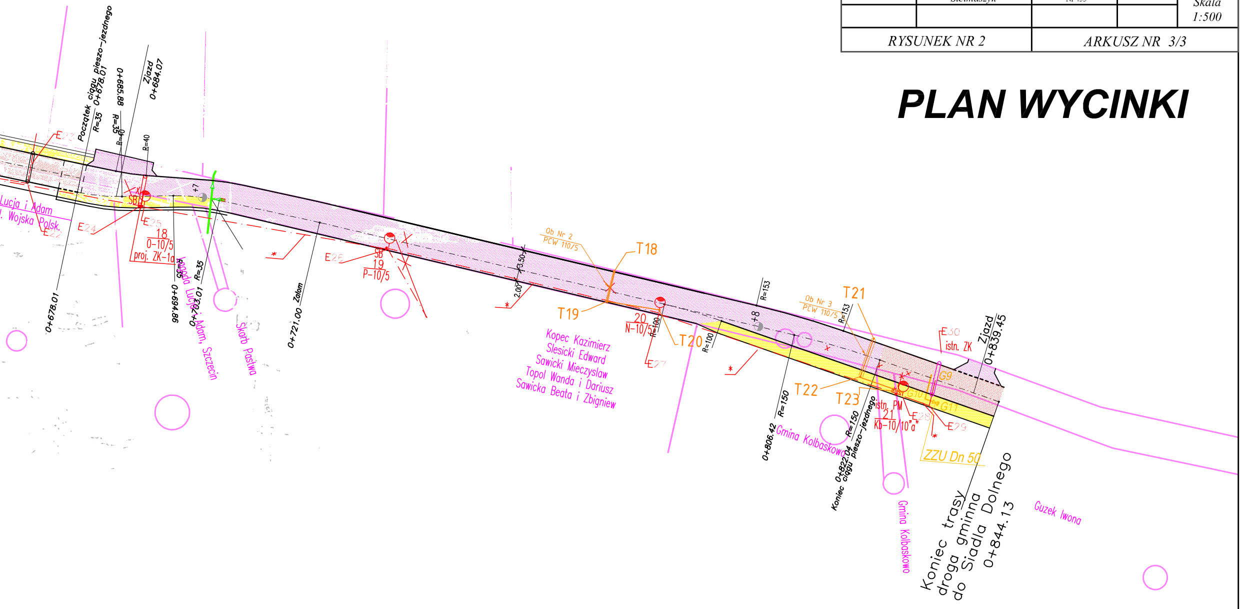
Początek ciągu pieszo-jezdnego
0+678.01
R=35
0+685.88
R=35
R=40
Zjazd
0+684.07
R=40
E23
Lucja i Adam
l. Wojska Polsk.
E22
E24
SB
E25
18
0-10/5
proj. ZK-1a
R=35
0+694.86
R=35
0+703.01
+7
Jagoda Lucja i Adam, Szczecin
Skarb Państwa
*
0+678.01
Załom
0+721.00
E26
SB
19
P-10/5
3.50
2.00
*
Ob Nr 2
PCW 110/5
T18
T19
Kopec Kazimierz
Slesicki Edward
Sawicki Mieczyslaw
Topol Wanda i Dariusz
Sawicka Beata i Zbigniew
20
N-10/5
R=100
T20
E27
R=100
*
R=153
+8
Ob Nr 3
PCW 110/5
R=153
T21
R=150
0+806.42
T22
T23
Gmina Kolbaskowo
R=150
Koniec ciągu pieszo-jezdnego
0+822.04
istn. PM
21
Kb-10/10"a"
E28
E29
*
G9
G10
G11
E30
istn. ZK
Zjazd
0+839.45
ZZU Dn 50
Gmina Kolbaskowo
Koniec trasy
droga gminna
do Siadła Dolnego
0+844.13
Guzek Iwona