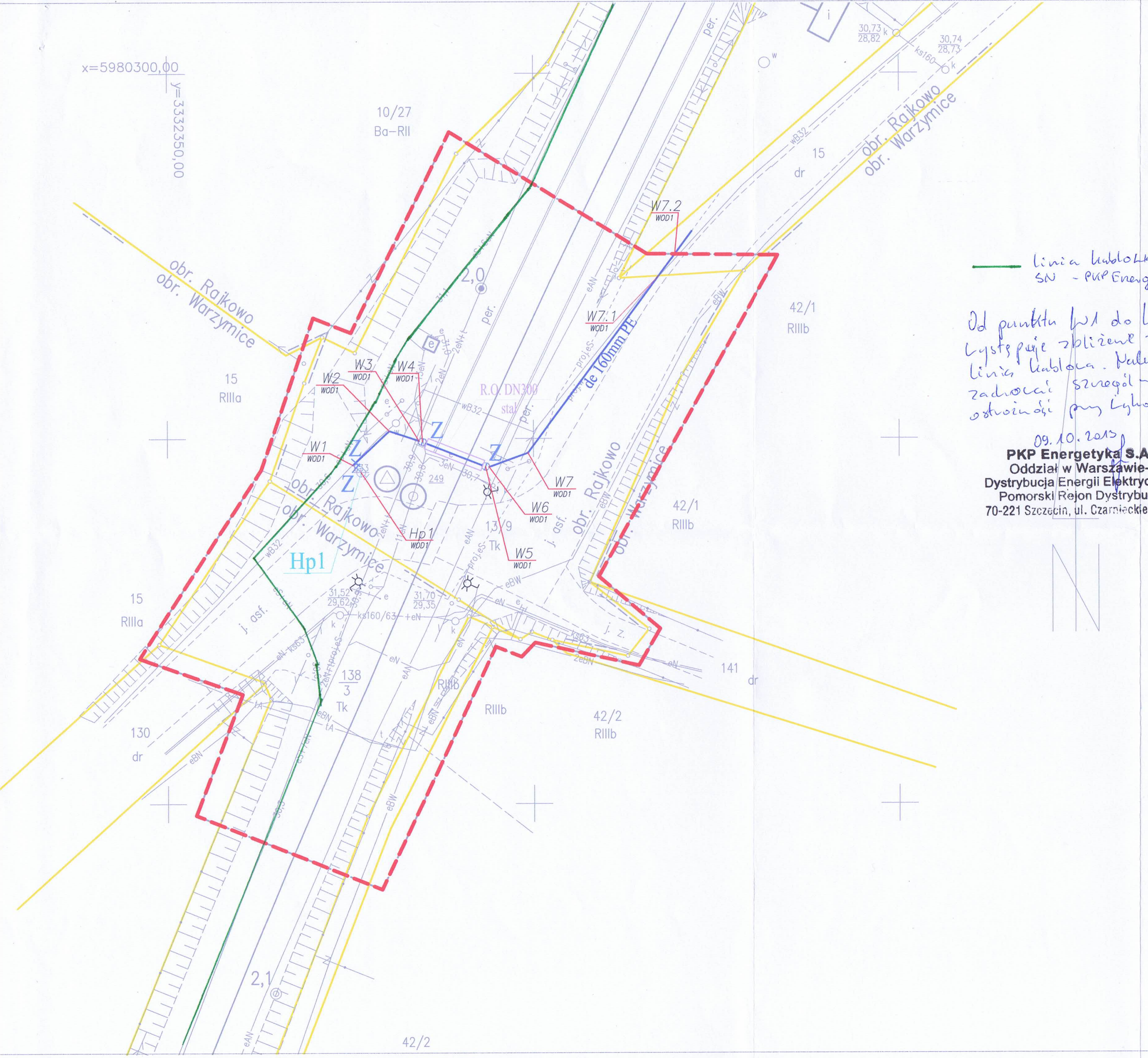

UWAGA:
1. KABLE ENERGETYCZNE ORAZ TELEKOMUNIKACYJNE W MIEJSCU KOLIZJI Z PROJ. UZBROJENIEM NALEZY ZABEZPIECZYĆ RURĄ DWUDZIELNĄ TYPU AROT Ø110 DŁ. MIN. 3,0m

LEGENDA

SYMBOL	OBJAŚNIENIA
de 160mm PE	PROJEKTOWANA SIEĆ WODOCIĄGOWA de 160mm PE100 SDR17 PN10
Hp1 Z	HYDRANT NADZIEMNY P.POŻ. DN80 Z ZASUWĄ ODCINAJĄCĄ NA SIECI WODOCIĄGOWEJ
W9001 WOD / W9000 WOD	W - OZNACZENIE PUNKTU CHARAKTERYSTYCZNEGO NA WODOCIĄGU
o	PROJEKTOWANA STUDNIA REWIZYJNA BETONOWA DN1000
	PROJ. RURA OCHRONNA
×	ISTNIEJĄCY INFRASTRUKTURA PODZIEMNA PRZEZNACZONA DO WYŁĄCZENIA Z EKSPLOATACJI
	GRANICE EWIDENCYJNE DZIAŁEK
67/1	NUMER EWIDENCYJNY DZIAŁKI
67/1	DZIAŁKI OBJĘTE OPRACOWANIEM
	ZAKRES MAPY DO CELÓW PROJEKTOWYCH
1	OTWÓR GEOLOGICZNY, BADAWCZY

linia kablowa SN - PKP Energetyka

Od punktu W1 do W2 występuje zbliżenie z linią kablową. Należy zachować szczególną ostrożność przy wykopach.

09.10.2013

PKP Energetyka S.A.
Oddział w Warszawie-
Dystrybucja Energii Elektrycznej
Pomorski Rejon Dystrybucji
70-221 Szczecin, ul. Czarnieckiego 8F

"ZK-PROJEKT"
Projektowanie Wykonawstwo Nadzór
mgr inż. Zbigniew Kaczanowicz
72-100 Goleniów
ul. Anny Jagiellonki 27
NIP 856-166-60-19
tel/fax: 91 418-51-79
tel. kom. 506-986-906
e-mail:zbyszekkaczanowicz@wp.pl
PROJEKT

BUDOWA SIECI WODOCIĄGOWEJ W DZ. NR 15 OBR .RAJKOWO
temat:

dz. nr 13/9, 15 obr. Rajkowo gm. Kołbaskowo,
dz. nr 5 obr. 2124 m. Szczecin
adres inwestycji:

Gmina Kołbaskowo
72-001 Kołbaskowo Nr 106
inwestor:

mgr inż.Zbigniew Kaczanowicz
upr. nr ZAP/0213/PWOS/11
projektant:

mgr inż.Piotr Wołejszo
upr. nr ZAP/0215/PWOS/11
sprawdzający:

P. Wołejszo

PROJEKT ZAGOSPODAROWANIA TERENU
rys.

sanitarna — branża:
1:500 — skala:
PB — faza:
Goleniów, wrzesień 2013r — data:
1 — nr rys.

UWAGA:
Kopiowanie, publikacje oraz wszelkie inne formy wykorzystania projektu bez zgody autorów będą naruszeniem przepisówwynikających z Ustawy z dnia 4.02.1994 r. o prawie autorskim i prawach pokrewnych.