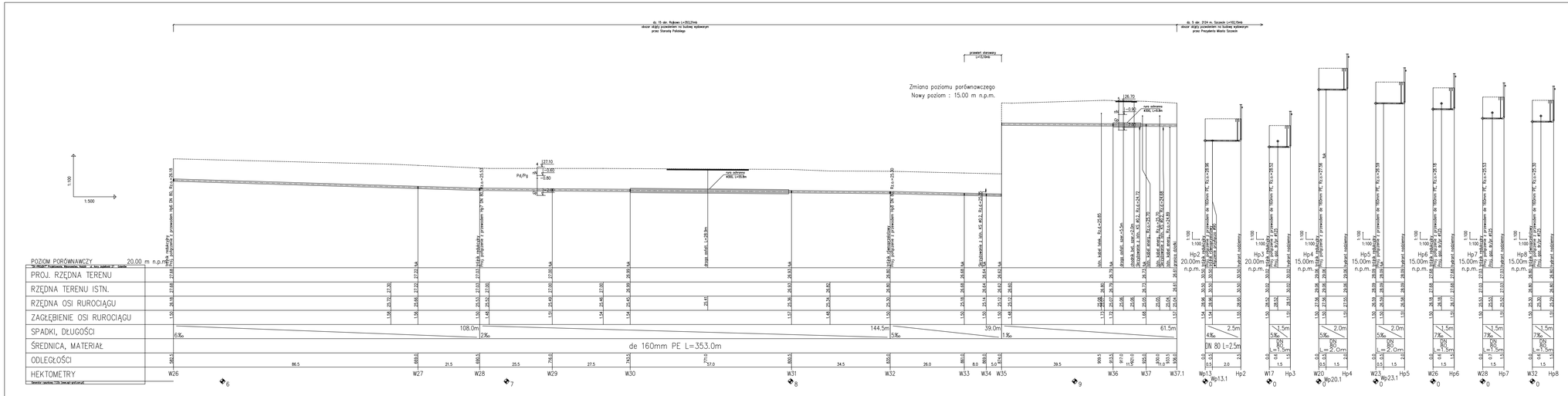

UWAGA:
1. NAWIERZCHNIE NA DROGACH NIEOPRAWNYCH NALEŻY TRAKTOWAĆ ORDYNARYJNYCH GRUNTOWE

PROJEKT

"ZK-PROJEKT"
Projektowanie Wykonawstwo Nadzór
mgr inż. Zbigniew Kaczanowicz
72-100 Gołuchów
tel. kom. 91 418-65-79
tel. kom. 500-986-908
ul. Stacja Jagielnicka 27
tel. 0-95-356-60-19
e-mail: zbigniewkaczanowicz@zk-pr.pl

BUDOWA SIECI WODOCIĄGOWEJ
W DZ. NR 15 OBR. RAJKOWO

temat:

dz. nr 13/9, 15 obr. Rajkowo gm. Kołbaskowo,
dz. nr 5 obr. 2124 m. Szczecin

adres inwestycji:

Gmina Kołbaskowo
72-001 Kołbaskowo Nr 106

inwestor:

mgr inż.Zbigniew Kaczanowicz
upr. nr ZKP/0213/PWOD/11
projektant:

mgr inż.Piotr Wiejskiego
upr. nr ZKP/0215/PWOD/11
sprawdzający:

PROFIL PODŁUŻNY. WODOCIĄG

sanitarna	1:100/500	
Branża:	Data:	2.2
PB	Gołuchów, grudzień 2013 r.	
Nazw:	data:	Nr tyt.

UWAGA:
Kopiowanie, publikacja oraz wszelkie inne formy wykorzystania projektu bez zgody autorów będą narażeniem przepisów wynikających z Ustawy z dnia 4.02.1994 r. o prawie autorskim i prawach pokrewnych.