Arkusz 5(5)

OBIEKT:
województwo: zachodniopomorskie
powiat: policki
gmina: Kołbaskowo, 321102_2
obręb: Karwowo, 321102_2.0005
działki: 25/2, 27, 57
obręb: Warnik, 321102_2.0020
działki: 25, 30

GEOSYSTEM
Olejnik, Walęcki, Woźniak
ul. Klonowica 38/2
71-248 Szczecin
tel. (091) 423-15-55
(Jednostka wykonawstwa geodezyjnego)

Skala 1:500
Układ współrzędnych: 2000 pas 5
Poziom odniesienia wysokości: Kronsztadt

Wykonano metodą cyfrową
Płyta CD nr ....
Wielkość pliku ………….....……. data………......

Kierownik roboty: Stanisław Woźniak
nr upr. zawod. 17398
zakres 1 i 2
(imię, nazwisko, nr i zakres uprawnień)

Wykonano w ramach roboty geodezyjnej:
GK.6640.598.2016

Mapę do celów projektowych sporządzono przy wykorzystaniu:
1. Mapy zasadniczej w skali 1:500 sekcje:
   5.199.16.22.2.1, 2.3, 2.4
2. Pomiaru zieleni wysokiej i pomników przyrodyoraz pomiaru innych obiektów wskazanych przez projektanta

W zakresie opracowania znajdują się punkty osnowy geodezyjnej nr: 25015, 25032

podlegające ochronie na podst. art. 15, art. 48 ust.1 pkt 3 ustawy Prawo geodezyjne i kartograficzne

Na mapie do celów projektowych wykazano następujące uzgodnione przez ZUDP projekty sieci uzbrojenia terenu:
1. GK.6630.356.2016 - proj. eo
2. GK.6630.573.2016 - proj. w

Granice i nr działek ewidencyjnych
według danych WGKiK w: Policach
z dnia: 27.10.2016 r.

Rejestracja:

Informacje dodatkowe:
- - - - - - - - zakres pomiaru
1. Mapa sporządzona została zgodnie z rozporz. MSWiA z dnia 9.11.2011r. w sprawie standardów technicznych wykonywania pomiarów sytuacyjnych i wysokościowych oraz opracowywania i przekazywania wyników tych pomiarów do państwowego zasobu geodezyjnego i katrograficznego (Dz.U. nr 263, poz. 1572)
2. Mapa nadaje się do celów projektowych w zakresie pomiaru
3. Wszystkie trwałe obiekty budowlane podlegają wytyczeniu przez jednostkę wykonawstwa geodezyjnego
4. Nie wyklucza się istnienia w terenie również uzbrojenia, o którym brak było informacji branżowych i nie zostało odnalezione w czasie inwentaryzacji geodezyjnej
5. Opracowanie nie dotyczy przypadku opisanego w § 79 ust. 5 w/w rozporządzenia
6. Nie ustalano służebności gruntowej zgodnie z § 80 ust. 5 w/w rozporządzenia.

Uzbrojenie opracowano na podstawie:
1. Danych branżowych - z literą B
2. Pośredniego ustalenia przebiegu aparaturą elektromagnetyczną - z literą A
3. Bezpośrednich pomiarów powykonawczych - bez litery

W związku z tym w częściach 1 i 2 nie gwarantuje się kompletności, a dokładność położenia uzbrojenia na mapie może być niższa od dokładności kartometrycznej mapy.

Aktualność mapy do celów projektowych na dzień:
19.04.2016 r.

Stanisław Woźniak
Kierownik jednostki wykonawstwa geodezyjnego

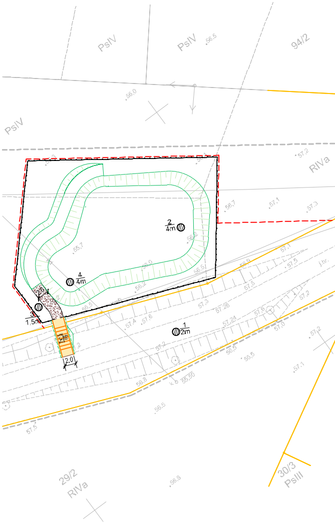
PsIV
PsIV
.56,5
94/2
.56,0
PsIV
RIVa
.57,2
.56,7
.57,1
.57,3
2
4m
4
4m
.55,7
.56,2
.56,0
.56,5
2,0
3
1.5m
1
2m
57,1
57,5
j.br.
56,9
57,5
57,3
57,28
57,24
57,2
57,6
57,0
.57,4
.57,6
57,2
56,5
.56,5
2,0
56,8
55,50
.56,5
57,5
.57,1
29/2
RIVa
.56,8
30/3
PsIII

5462850
5[illegible]15550

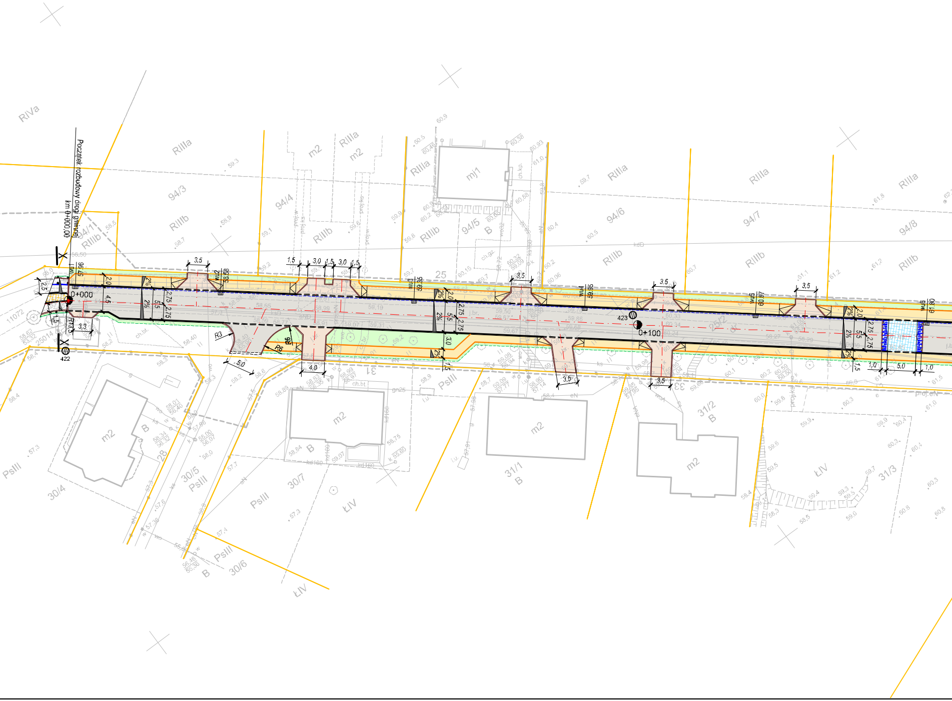

Początek rozbudowy drogi gminnej
km 0+000,00
0+000
0+100
422
423
wl1
57,96
wl2
58,58
wl3
59,35
wl4
59,95
wl5
60,87
wl6
61,80
2,5
1,5
R13,5
3,3
2,0
4,5
5,5
2,75
3,0
1,5
2%
R3
R6
5,0
4,0
3,5
1,0
RIVa
RIIIa
RIIIb
94/1
94/3
94/4
94/5
94/6
94/7
94/8
m2
mj1
B
25
25/2
28
30/4
30/5
30/6
30/7
31
31/1
31/2
31/3
33
PsIII
ŁIV
11072
25014

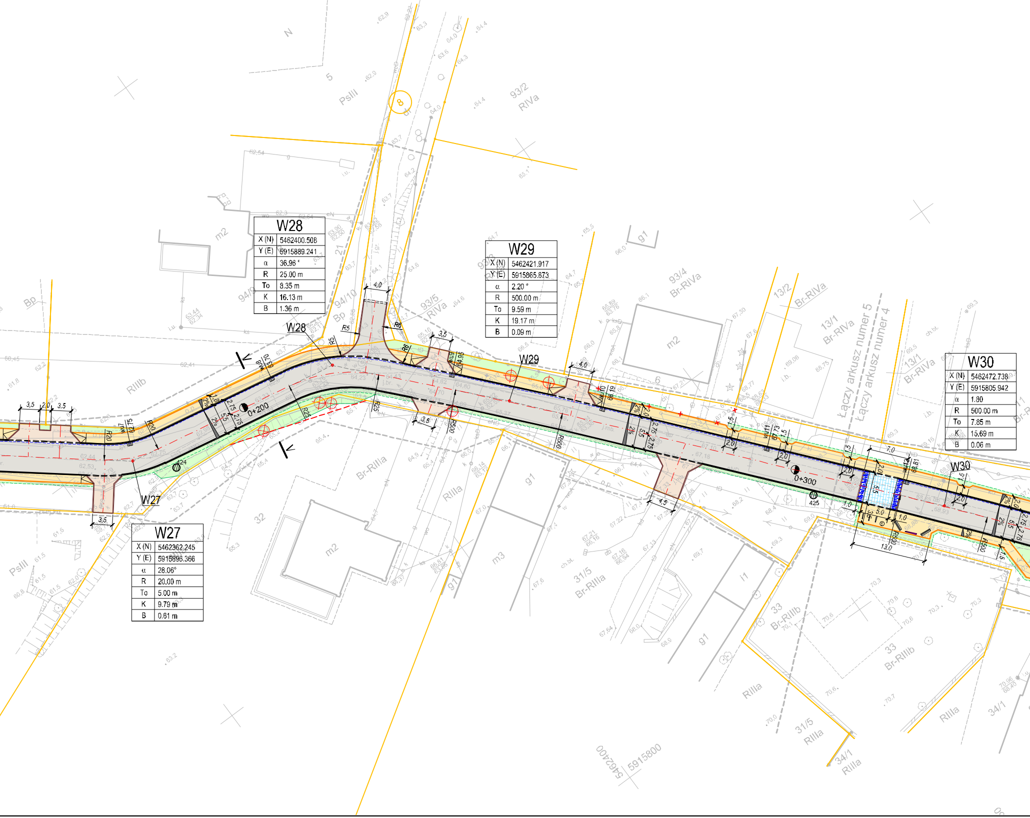

N
W27
W28
W29
W30
0+200
0+300
424
425
R20
R25
R30
R5
R6
R500
4,0
3,5
2,0
1,5
5,5
2,75
7,0
13,0
5,0
1,0
2%
Łączy arkusz numer 5
Łączy arkusz numer 4
5
PsIII
93/2
RIVa
m2
94/9
94/10
Bp
93/5
RIVa
93/4
Br-RIVa
13/2
Br-RIVa
13/1
Br-RIVa
g1
RIIIb
Br-RIIIa
RIIIa
32
m3
31/5
Br-RIIIa
i1
33
Br-RIIIb
31/5
RIIIa
34/1
RIIIa
5462400
5915800

W28	
X (N)	5462400.508
Y (E)	5915889.241
α	36.96 °
R	25.00 m
To	8.35 m
K	16.13 m
B	1.36 m

W29	
X (N)	5462421.917
Y (E)	5915865.873
α	2.20 °
R	500.00 m
To	9.59 m
K	19.17 m
B	0.09 m

W30	
X (N)	5462472.738
Y (E)	5915805.942
α	1.80
R	500.00 m
To	7.85 m
K	15.69 m
B	0.06 m

W27	
X (N)	5462362.245
Y (E)	5915896.366
α	28.06°
R	20.00 m
To	5.00 m
K	9.79 m
B	0.61 m

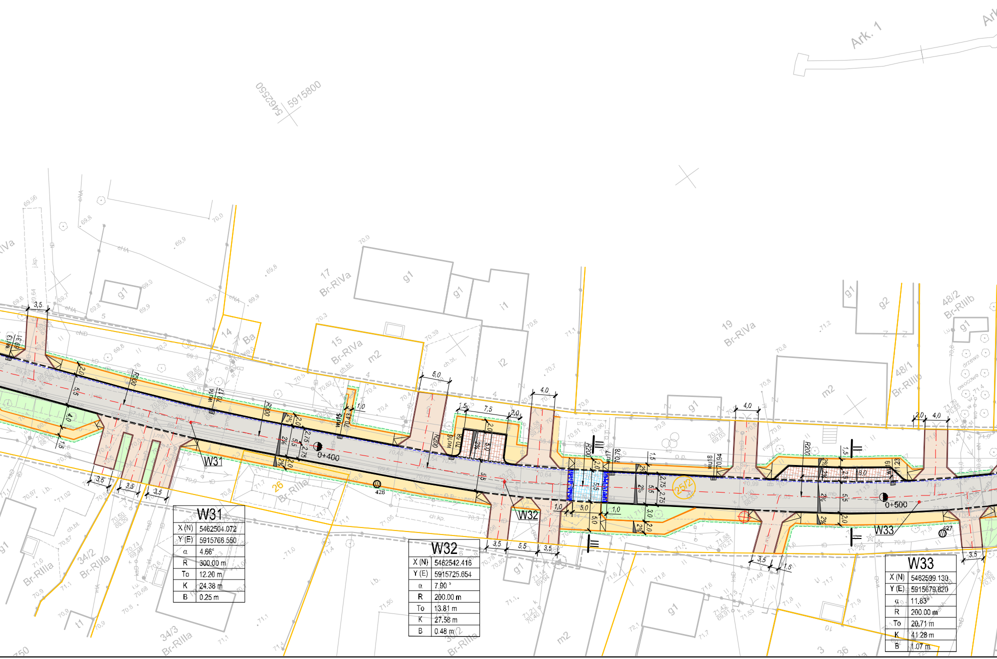

Ark. 1
5462550
5915800
0+400
0+500
W31
W32
W33
R300
R200
17 Br-RIVa
15 Br-RIVa
19 Br-RIVa
14 Ba
26 Br-RIIIa
34/2 Br-RIIIa
34/3 Br-RIIIa
48/1 Br-RIIIb
48/2 Br-RIIIb
25/2 dr
g1
g2
i1
i2
m2
t1
426
427
wu13
wu14
wu15
wu16
wu17
wu18
3,5
5,5
5,0
4,0
7,5
2,0
1,5
1,0
2,75
2%

W31	
X (N)	5462504.072
Y (E)	5915766.550
α	4.66°
R	300.00 m
To	12.20 m
K	24.38 m
B	0.25 m

W32	
X (N)	5462542.416
Y (E)	5915725.654
α	7.90 °
R	200.00 m
To	13.81 m
K	27.58 m
B	0.48 m

W33	
X (N)	5462599.130
Y (E)	5915679.820
α	11.83°
R	200.00 m
To	20.71 m
K	41.28 m
B	1.07 m

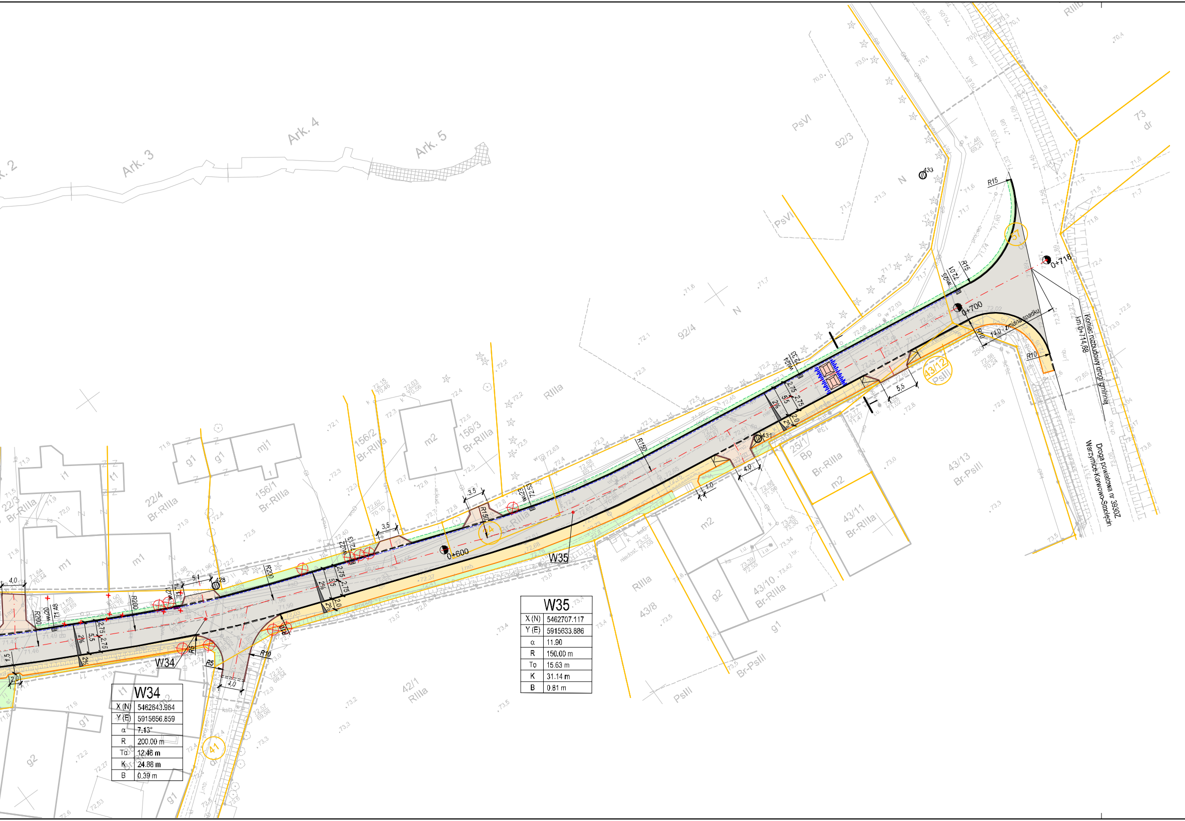
Ark. 2
Ark. 3
Ark. 4
Ark. 5
PsVI
92/3
PsVI
92/4
N
RIIIa
156/2
Br-RIIIa
156/3
Br-RIIIa
m2
156/1
Br-RIIIa
22/4
Br-RIIIa
22/3
Br-RIIIa
g1
g1
mj1
i1
t1
m1
m1
g2
g1
g2
42/1
RIIIa
41
44
57
43/12
PsIII
25/1
Bp
Br-RIIIa
m2
43/13
Br-PsIII
43/11
Br-RIIIa
m2
RIIIa
43/8
g2
43/10
Br-RIIIa
g1
Br-PsIII
PsIII
73
dr
R15
R15
R10
R10
R5
R5
R150
R150
R200
R200
R200
0+600
0+700
0+718
W34
W35
4,0 - zmiana spadku
Koniec rozbudowy drogi gminnej
km 0+714,68
Droga powiatowa nr 3930Z
Warzymice-Karwowo-Smolęcin
2,75
5,5
2,75
2,0
2%
3,5
3,5
5,1
4,0
4,0
1,0
4,0
5,5
1,5
2,0
433
428
431

W34

X (N)	5462643.964
Y (E)	5915656.859
α	7.13°
R	200.00 m
To	12.46 m
K	24.88 m
B	0.39 m

W35

X (N)	5462707.117
Y (E)	5915633.886
α	11.90
R	150.00 m
To	15.63 m
K	31.14 m
B	0.81 m

LEGENDA:

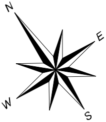

GRANICE DZIAŁEK

PROJ. PODZIAŁ DZIAŁKI

PROJ. JEZDNIA
NAWIERZCHNIA BITUMICZNA

PROJ. JEZDNIA
NAWIERZCHNIA Z KOSTKI BETONOWEJ KOLORU SZAREGO 20x10x8 cm

PROJ. CHODNIK
NAWIERZCHNIA Z KOSTKI BETONOWEJ KOLORU SZAREGO 20x10x8 cm

PROJ. ZJAZD
NAWIERZCHNIA Z KOSTKI BETONOWEJ KOLORU GRAFITOWEGO 20x10x8 cm

PROJ. ZATOKA POSTOJOWA
NAWIERZCHNIA Z KOSTKI BETONOWEJ KOLORU SZAREGO 20x10x8 cm
STANOWISKA POSTOJOWE ROZDZIELONE RZĘDEM KOSTKI KOLORU GRAFITOWEGO

PROJ. CHODNIK
NAWIERZCHNIA Z KRUSZYWA ŁAMANEGO

PROJ. ŚCIEŻKA ROWEROWA
NAWIERZCHNIA BITUMICZNA

PROJ. WYSPY DZIELĄCE
NAWIERZCHNIA Z KOSTKI BET. KOLORU SZAREGO 20x10x8 cm

PROJ. TERENY ZIELONE
PROFILOWANIE TERENU, HUMUSOWANIE + OBSIANIE TRAWĄ

PROJ. KRAWĘŻNIK BETONOWY WYSTAJĄCY
30x15 cm, ŚWIATŁO 10 cm

PROJ. KRAWĘŻNIK BETONOWY NAJAZDOWY
22x15 cm, ŚWIATŁO 2 cm

PROJ. KRAWĘŻNIK UŁOŻONY NA PŁASK
30x15 cm, ŚWIATŁO 0 cm

PROJ. OPORNIK BETONOWY WTOPIONY
25x12 cm, ŚWIATŁO 0 cm

PROJ. OBRZEŻE BETONOWE CHODNIKOWE
30x8 cm, ŚWIATŁO 0 +3 cm

PROJ. KRAWĘDŹ POBOCZA

PROJ. SKARPY

2% **PROJ. SPADKI POPRZECZNE NAWIERZCHNI**

PROJ. RAMPA W CIĄGU CHODNIKA

7x15 / 85 **PROJ. SCHODY TERENOWE**
NAWIERZCHNIA Z KOSTKI BET. KOLORU SZAREGO 20x10x8 cm

PROJ. WPUSTY ULICZNE

PRZEKROJE KONSTRUKCYJNE

DRZEWO DO WYCINKI

ISTN. OGRODZENIE DO LIKWIDACJI

PROJ. STOJAKI ROWEROWE

ISTN. ŚMIETNIK I ŁAWKI
LOKALIZACJA PO PRZESTAWIENIU

ISTN. TABLICA OGŁOSZENIOWA
LOKALIZACJA PO PRZESTAWIENIU

PROJ. SŁUPKI BLOKUJĄCE

PROJ. OZNAKOWANIE POZIOME

11 / 2m **LOKALIZACJA ODWIERTÓW GEOTECHNICZNYCH**
NUMER ODWIERTU / GŁĘBOKOŚĆ ODWIERTU

PROJ. PRÓG ZWALNIAJĄCY WYSPOWY

nazwa inwestora:	WÓJT GMINY KOŁBASKOWO 72-001 KOŁBASKOWO 106
adres inwestycji:	GMINA KOŁBASKOWO: M. KARWOWO, M. WARNIK

	GŁÓWNY PROJEKTANT		
projektant:	mgr inż. DARIUSZ SKUZA	583/Sz/94	

branża:	DROGI		
projektant:	mgr inż. KONRAD LESZKO	ZAP/0194/POOD/09	
sprawdzający:	mgr inż. ŁUKASZ MĘŻYDŁO	ZAP/0189/PWOD/09	

nazwa inwestycji:

PRZEBUDOWA DROGI GMINNEJ NR 195009Z W MIEJSCOWOŚCI KARWOWO
I BUDOWA ŚCIEŻKI ROWEROWEJ KARWOWO-WARNIK, GMINA KOŁBASKOWO

nazwa opracowania:

ROZBUDOWA DROGI GMINNEJ NR 195009Z W MIEJSCOWOŚCI KARWOWO

nazwa rysunku:

PLAN SYTUACYJNY- DROGA GMINNA

Biuro Projektów "INBUD" Rok założenia 1991 ul. Dabrowskiego 1a; 70-100 Szczecin tel./fax +48 (091) 485 33 95	nr umowy / oprac: 67/2016 / P-835/2016 stadium oprac: PROJEKT BUDOWLANY data oprac: CZERWIEC 2016 r.	skala: 1:500	rysunek nr: 2