Arkusz 5(5)

OBIEKT:
województwo: zachodniopomorskie
powiat: policki
gmina: Kołbaskowo, 321102_2
obręb: Kamieniec, 321102_2.0004
działki: 19/6, 19/7, 38/3, 92/3
obręb: Kołbaskowo, 321102_2.0004
działka: 183
obręb: Moczyły, 321102_2.0009
działki: 1, 28

GEOSYSTEM
Olejnik, Walęcki, Woźniak
ul. Klonowica 38/2
71-248 Szczecin
tel. (091) 423-15-55
(Jednostka wykonawstwa geodezyjnego)

Skala 1:500
Układ współrzędnych: 2000 pas 5
Poziom odniesienia wysokości: Kronsztadt

Wykonano metodą cyfrową
Płyta CD nr ……………………………
Wielkość pliku ………….…..……. data………....

Kierownik roboty: Stanisław Woźniak
nr upr. zawod. 17398
zakres 1 i 2
(imię, nazwisko, nr i zakres uprawnień)

Wykonano w ramach roboty geodezyjnej:
GK.6640.597.2016

Mapę do celów projektowych sporządzono przy wykorzystaniu:
1. Mapy zasadniczej w skali 1:500 sekcje: 5.197.16.02.4.2, 02.4.4, 07.2.2
2. Pomiaru zieleni wysokiej i pomników przyrody oraz pomiaru innych obiektów wskazanych przez projektanta

W zakresie opracowania znajdują się punkty osnowy geodezyjnej nr: 11033

podlegające ochronie na podst. art. 15, art. 48 ust.1 pkt 3 ustawy Prawo geodezyjne i kartograficzne

Na mapie do celów projektowych wykazano następujące uzgodnione przez ZUDP projekty sieci uzbrojenia terenu:
1. ZUDP 450/09 - proj. ks, w
2. ZUDP 903/13 - proj. eN, g
3. ZUDP 424/14 - proj. eN
4. GK.6630.67.2015 - proj. eN, w
5. GK.6630.375.2016 - proj. eo

Granice i nr działek ewidencyjnych
według danych WGKiK w: Policach
z dnia: 20.10.2016 r.

Rejestracja:

Informacje dodatkowe:
– – – – – – – – zakres pomiaru
1. Mapa sporządzona została zgodnie z rozporz. MSWiA z dnia 9.11.2011r. w sprawie standardów technicznych wykonywania pomiarów sytuacyjnych i wysokościowych oraz opracowywania i przekazywania wyników tych pomiarów do państwowego zasobu geodezyjnego i katrograficznego (Dz.U. nr 263, poz. 1572)
2. Mapa nadaje się do celów projektowych w zakresie pomiaru
3. Wszystkie trwałe obiekty budowlane podlegają wytyczeniu przez jednostkę wykonawstwa geodezyjnego
4. Nie wyklucza się istnienia w terenie również uzbrojenia, o którym brak było informacji branżowych i nie zostało odnalezione w czasie inwentaryzacji geodezyjnej
5. Opracowanie nie dotyczy przypadku opisanego w § 79 ust. 5 w/w rozporządzenia
6. Nie ustalano służebności gruntowej zgodnie z § 80 ust. 5 w/w rozporządzenia.

Uzbrojenie opracowano na podstawie:
1. Danych branżowych - z literą B
2. Pośredniego ustalenia przebiegu aparaturą elektromagnetyczną - z literą A
3. Bezpośrednich pomiarów powykonawczych - bez litery

W związku z tym w częściach 1 i 2 nie gwarantuje się kompletności, a dokładność położenia uzbrojenia na mapie może być niższa od dokładności kartometrycznej mapy.

Aktualność mapy do celów projektowych na dzień:
05.04.2016 r.

Stanisław Woźniak
Kierownik jednostki wykonawstwa geodezyjnego

Arkusz 4(5)

OBIEKT:
województwo: zachodniopomorskie
powiat: policki
gmina: Kołbaskowo, 321102_2
obręb: Kamieniec, 321102_2.0004
działki: 19/6, 19/7, 38/3, 92/3
obręb: Kołbaskowo, 321102_2.0004
działka: 183
obręb: Moczyły, 321102_2.0009
działki: 1, 28

GEOSYSTEM
Olejnik, Walęcki, Woźniak
ul. Klonowica 38/2
71-248 Szczecin
tel. (091) 423-15-55
(Jednostka wykonawstwa geodezyjnego)

Skala 1:500
Układ współrzędnych: 2000 pas 5
Poziom odniesienia wysokości: Kronsztadt

Wykonano metodą cyfrową
Płyta CD nr ……………………………
Wielkość pliku ………….…..……. data………....

Kierownik roboty: Stanisław Woźniak
nr upr. zawod. 17398
zakres 1 i 2
(imię, nazwisko, nr i zakres uprawnień)

Wykonano w ramach roboty geodezyjnej:
GK.6640.597.2016

Mapę do celów projektowych sporządzono przy wykorzystaniu:
1. Mapy zasadniczej w skali 1:500 sekcje: 5.198.16.17.4.4, 22.2.2, 22.2.4, 22.4.2, 22.4.4, 23.1.1, 23.1,3, 23.3.1, 23.3.3, 5.197.16.02.2.2, 02.2.4, 02.4.2, 02.4.4, 07.2.2
2. Pomiaru zieleni wysokiej i pomników przyrody oraz pomiaru innych obiektów wskazanych przez projektanta

W zakresie opracowania znajdują się punkty osnowy geodezyjnej nr:

podlegające ochronie na podst. art. 15, art. 48 ust.1 pkt 3 ustawy Prawo geodezyjne i kartograficzne

Na mapie do celów projektowych wykazano następujące uzgodnione przez ZUDP projekty sieci uzbrojenia terenu:
brak

Granice i nr działek ewidencyjnych
według danych WGKiK w: Policach
z dnia: 20.10.2016 r.

Rejestracja:

Informacje dodatkowe:
– – – – – – – – zakres pomiaru
1. Mapa sporządzona została zgodnie z rozporz. MSWiA z dnia 9.11.2011r. w sprawie standardów technicznych wykonywania pomiarów sytuacyjnych i wysokościowych oraz opracowywania i przekazywania wyników tych pomiarów do państwowego zasobu geodezyjnego i katrograficznego (Dz.U. nr 263, poz. 1572)
2. Mapa nadaje się do celów projektowych w zakresie pomiaru
3. Wszystkie trwałe obiekty budowlane podlegają wytyczeniu przez jednostkę wykonawstwa geodezyjnego
4. Nie wyklucza się istnienia w terenie również uzbrojenia, o którym brak było informacji branżowych i nie zostało odnalezione w czasie inwentaryzacji geodezyjnej
5. Opracowanie nie dotyczy przypadku opisanego w § 79 ust. 5 w/w rozporządzenia
6. Nie ustalano służebności gruntowej zgodnie z § 80 ust. 5 w/w rozporządzenia.

Uzbrojenie opracowano na podstawie:
1. Danych branżowych - z literą B
2. Pośredniego ustalenia przebiegu aparaturą elektromagnetyczną - z literą A
3. Bezpośrednich pomiarów powykonawczych - bez litery

W związku z tym w częściach 1 i 2 nie gwarantuje się kompletności, a dokładność położenia uzbrojenia na mapie może być niższa od dokładności kartometrycznej mapy.

Aktualność mapy do celów projektowych na dzień:
05.04.2016 r.

Stanisław Woźniak
Kierownik jednostki wykonawstwa geodezyjnego

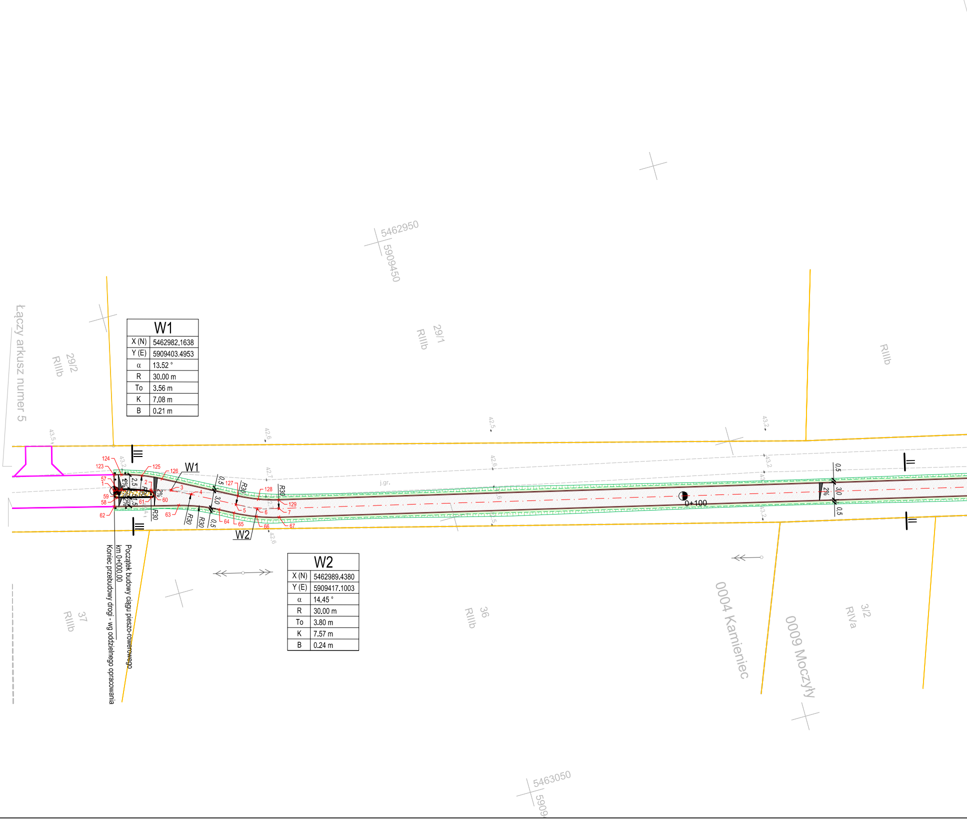
łączy arkusz numer 5
29/2
RIIIb
29/1
RIIIb
RIIIb
5462950
5909450
5463050
5909
W1
W2
123
124
125
126
127
128
129
57
1
59
58
62
2
3
4
5
6
7
60
61
63
64
65
66
67
R30
2%
2,5
1,5
0,5
3,0
j.gr.
0+100
43,5
43,2
42,6
42,7
42,5
43,4
37
RIIIb
36
RIIIb
3/2
RIVa
0004 Kamieniec
0009 Moczyły
Początek budowy ciągu pieszo-rowerowego
km 0+000,00
Koniec przebudowy drogi - wg oddzielnego opracowania

W1

X (N)	5462982.1638
Y (E)	5909403.4953
α	13.52 °
R	30.00 m
To	3.56 m
K	7.08 m
B	0.21 m

W2

X (N)	5462989.4380
Y (E)	5909417.1003
α	14.45 °
R	30.00 m
To	3.80 m
K	7.57 m
B	0.24 m

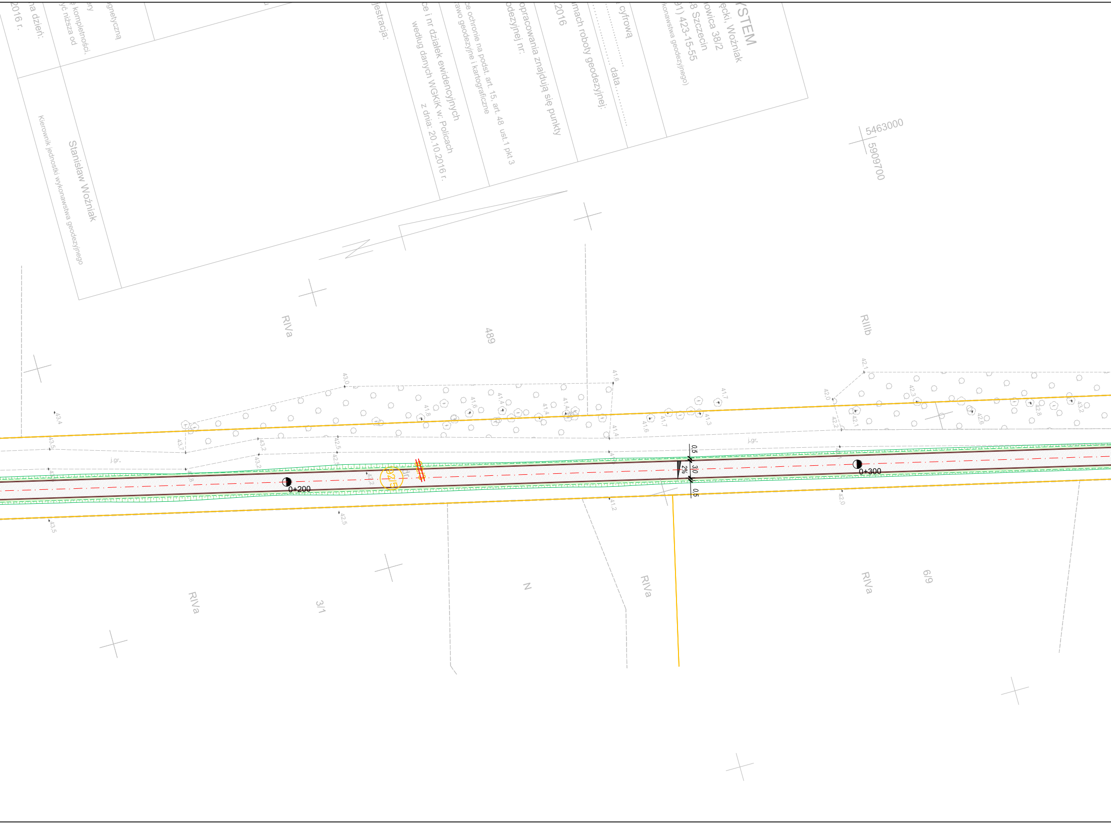
…YSTEM
…ęcki, Woźniak
…owica 38/2
…8 Szczecin
…91) 423-15-55
…konawstwa geodezyjnego)
… cyfrową
… data…
…mach roboty geodezyjnej:
…2016
…opracowania znajdują się punkty
…odezyjnej nr:
…ce ochronie na podst. art. 15, art. 48 ust.1 pkt 3
…awo geodezyjne i kartograficzne
…ce i nr działek ewidencyjnych
według danych WGKiK w: Policach
z dnia: 20.10.2016 r.
…jestracja:
…agnetyczną
…eny
…a kompletności.
…yć niższa od
Stanisław Woźniak
Kierownik jednostki wykonawstwa geodezyjnego
…na dzień:
…2016 r.
5463000
5909700
RIVa
489
RIIIb
j.gr.
0+200
0+300
0.5
3.0
2%
0.5
RIVa
3/1
N
RIVa
RIVa
6/9

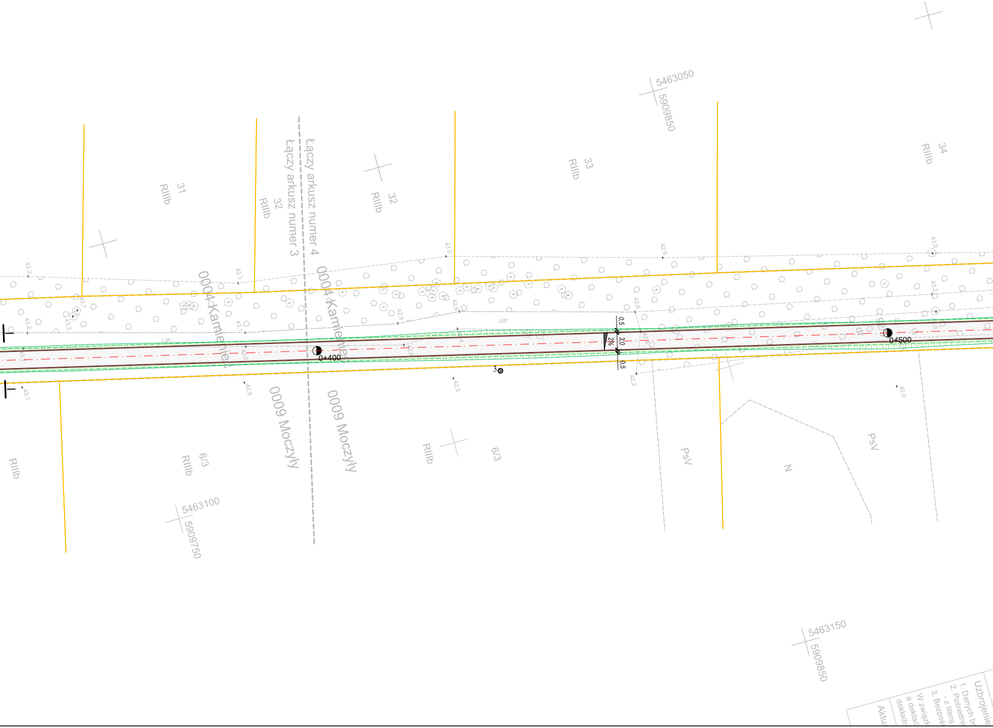
5463050
5909850
5463100
5909750
5463150
5909850
Łączy arkusz numer 4
Łączy arkusz numer 3
0004 Kamieniec
0004 Kamieniec
0009 Moczyły
0009 Moczyły
31
RIIIb
32
RIIIb
32
RIIIb
33
RIIIb
34
RIIIb
RIIIb
6/3
RIIIb
RIIIb
6/3
PsV
PsV
N
0+400
0+500
3
0,5
3,0
0,5
2%
j.gr.
j.gr.
43,2
43,2
43,1
43,7
43,3
43,3
43,1
43,0
42,9
42,9
43,0
42,6
42,5
42,9
42,6
42,4
42,2
43,0
43,2
42,0
Uzbrojenie
1. Danych br
2. Pośrednie
- z literą
3. Bezpoś
W związk
a dokład
dokładn
Aktua

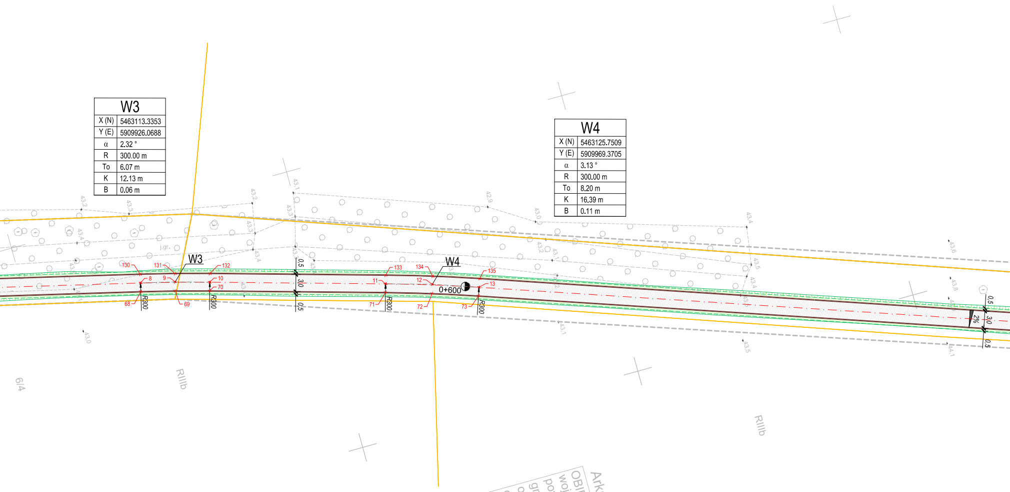
W3
W4
0+600
R300
0,5
3,0
2%
j.gr.
RIIIb
6/4
130
131
132
133
134
135
8
9
10
11
12
13
68
69
70
71
72
73
43,0
43,1
43,2
43,3
43,4
43,5
43,6
43,8
42,9
44,1

W3	
X (N)	5463113.3353
Y (E)	5909926.0688
α	2.32 °
R	300.00 m
To	6.07 m
K	12.13 m
B	0.06 m

W4	
X (N)	5463125.7509
Y (E)	5909969.3705
α	3.13 °
R	300.00 m
To	8.20 m
K	16.39 m
B	0.11 m

Arkusz 3(5)

OBIEKT:
województwo: zachodniopomorskie
powiat: policki
gmina: Kołbaskowo, 321102_2
obręb: Kamieniec, 321102_2.0004
działki: 19/6, 19/7, 38/3, 92/3
obręb: Kołbaskowo, 321102_2.0004
działka: 183
obręb: Moczyły, 321102_2.0009
działki: 1, 28

Skala 1:500
Układ współrzędnych: 2000 pas 5
Poziom odniesienia wysokości: Kronszta

Kierownik roboty:
Stanisław W
nr upr. zawo
zakres
(imię, nazwisko, nr i

Mapę do celów projektowych sporza
wykorzystaniu:
1. Mapy zasadniczej w skali 1:500 sekcje:
5.197.16.02.2.2
2. Pomiaru zieleni wysokiej i pomników p
obiektów wskazanych przez projektan

Na mapie do celów projektowych
uzgodnione przez ZUDP projekt
brak

Informacje dodatkowe
zakre
1. Mapa sporządzona zost
9.11.2011r. w sprawie
pomiarów sytuacyjnyc
i przekazywania wyni
geodezyjnego i katro
2. Mapa nadaje się do
3. Wszystkie trwałe o
przez jednostkę w
4. Nie wyklucza się
o którym brak by
odnalezione w c
5. Opracowanie n
w § 79 ust. 5 w
6. Nie ustalano
w/w rozporza

Ark
Ark

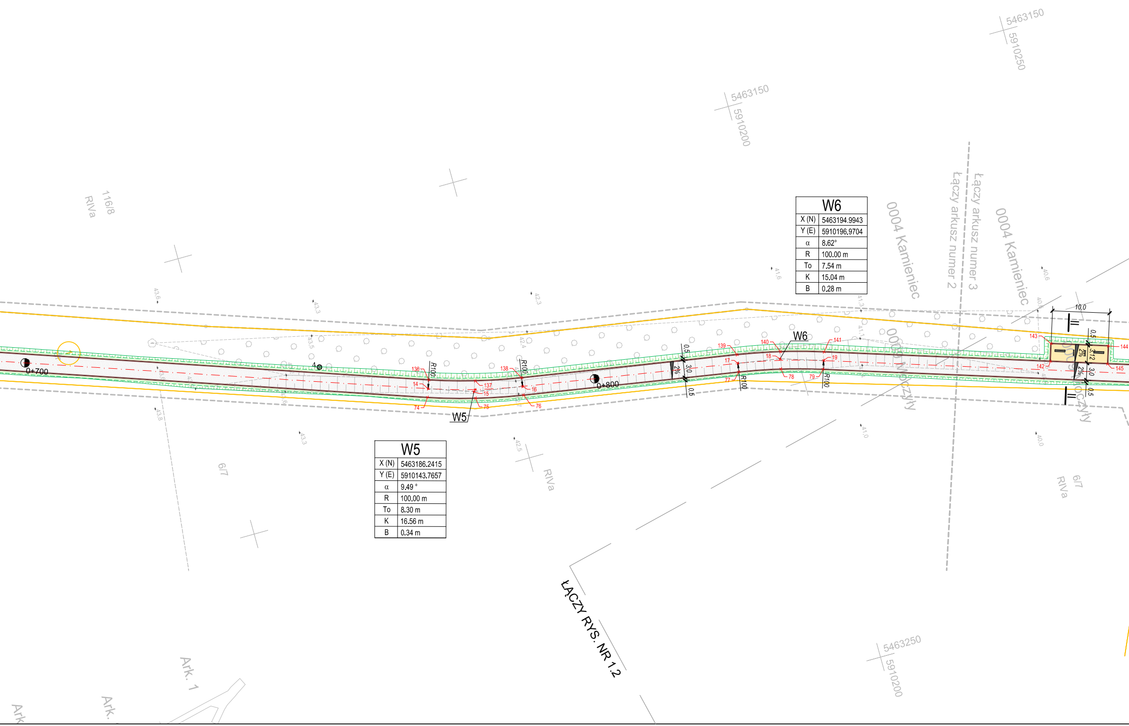
5463150
5910250
5463150
5910200
116/8
RIVa
0004 Kamieniec
łączy arkusz numer 2
łączy arkusz numer 3
0004 Kamieniec
0+700
0+800
W5
W6
R100
R100
R100
R100
136
137
138
139
140
141
142
143
144
145
14
15
16
17
18
19
74
75
76
77
78
79
0,5
3,0
0,5
2%
10,0
3,12
0,5
3,0
0,5
2%
2%
0005 Moczyły
0005 Moczyły
43,6
43,3
42,3
41,6
41,3
41,1
40,6
43,5
42,4
43,8
43,3
42,5
41,0
40,0
6/7
RIVa
6/7
RIVa
ŁĄCZY RYS. NR 1.2
5463250
5910200
Ark. 1
Ark.
Ark

W6	
X (N)	5463194.9943
Y (E)	5910196.9704
α	8.62°
R	100.00 m
To	7.54 m
K	15.04 m
B	0.28 m

W5	
X (N)	5463186.2415
Y (E)	5910143.7657
α	9.49 °
R	100.00 m
To	8.30 m
K	16.56 m
B	0.34 m

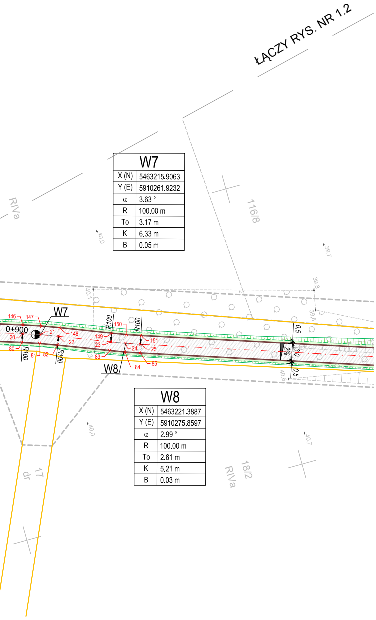
ŁĄCZY RYS. NR 1.2
RIVa
116/8
18/2
RIVa
17
dr
40,0
39,7
39,8
39,8
40,1
40,6
40,7
40,0
0+900
W7
W8
146
147
148
149
150
151
20
21
22
23
24
25
80
81
82
83
84
85
R100
R100
R100
R100
0,5
3,0
0,5
2%

W7	
X (N)	5463215.9063
Y (E)	5910261.9232
α	3.63 °
R	100.00 m
To	3.17 m
K	6.33 m
B	0.05 m

W8	
X (N)	5463221.3887
Y (E)	5910275.8597
α	2.99 °
R	100.00 m
To	2.61 m
K	5.21 m
B	0.03 m

POŚWIADCZAM ZA ZGODNOŚĆ MAPY
DO CELÓW PROJEKTOWYCH Z ORYGINAŁEM

mgr inż. KONRAD LESZKO
upr. bud. nr ZAP/0194/POOD/09
w specjalności drogowej b/o

LEGENDA:

- **GRANICE DZIAŁEK**
- **PROJ. CIĄG PIESZO - ROWEROWY**
  NAWIERZCHNIA BITUMICZNA
- **PROJ. PLAC**
  NAWIERZCHNIA Z KOSTKI BETONOWEJ KOLORU SZAREGO 20x10x8 cm
- **PROJ. WYSPA KANALIZUJĄCA**
  NAWIERZCHNIA Z KOSTKI BETONOWEJ KOLORU SZAREGO 20x10x8 cm
- **PROJ. POBOCZE GRUNTOWE**
  HUMUSOWANIE + OBSIANIE TRAWĄ
- **PROJ. KRAWĘŻNIK BETONOWY WYSTAJĄCY**
  30x15 cm, ŚWIATŁO 10 cm
- **PROJ. OPORNIK BETONOWY WTOPIONY**
  25x12 cm, ŚWIATŁO 0 cm
- **PROJ. UKŁAD DROGOWY PRZEBUDOWY DROGI GMINNEJ WEWNĘTRZNEJ WG ODDZIELNEGO OPRACOWANIA**
- **PROJ. KRAWĘDŹ POBOCZA**
- **PROJ. SKARPY**
- **PROJ. OŚ CIĄGU PIESZO-ROWEROWEGO**
- **PRZEKROJE KONSTRUKCYJNE**
- **PROJ. SŁUPKI BLOKUJĄCE**
- **PROJ. STOJAKI ROWEROWE**
- **PROJ. ŁAWKI**
- 2% **PROJ. SPADKI POPRZECZNE NAWIERZCHNI**
- 1 **PUNKTY TYCZENIA**
- 1 **ODWIERT GEOTECHNICZNY**
- **PROJ. ŚCIEK SKARPOWY**
- **PROJ. UMOCNIENIE POBOCZA**
  PŁYTA ŚCIEKOWA KORYTKOWA 40x30 cm

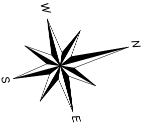

SCHEMAT ŁĄCZENIA RYSUNKÓW:

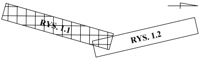
RYS. 1.1
RYS. 1.2

nazwa inwestora:
GMINA KOŁBASKOWO
72-001 KOŁBASKOWO 106

adres inwestycji:
GMINA KOŁBASKOWO: M. KAMIENIEC, M. KOŁBASKOWO

GŁÓWNY PROJEKTANT

projektant:	mgr inż. DARIUSZ SKUZA	583/Sz/94

branża:	DROGI	
projektant:	mgr inż. KONRAD LESZKO	ZAP/0194/POOD/09
opracował:	mgr inż. DARIUSZ NIZIŃSKI	
sprawdzający:	mgr inż. ŁUKASZ MĘŻYDŁO	ZAP/0189/PWOD/09

nazwa inwestycji:
BUDOWA CIĄGU PIESZO-ROWEROWEGO
KAMIENIEC - KOŁBASKOWO

nazwa opracowania:
BUDOWA UKŁADU DROGOWEGO

nazwa rysunku:
PLAN SYTUACYJNY

Biuro Projektów
"INBUD"
Rok założenia 1991
ul. Dabrowskiego 1a; 70-100 Szczecin
tel./fax +48 (091) 485 33 95

nr umowy / oprac:
66/2016 / P-836/2016

stadium oprac:
PROJEKT WYKONAWCZY

data oprac:
GRUDZIEŃ 2018 r.

skala:
1:500

rysunek nr:
1.1